

Fomento Florestal

Benefício compartilhado para empresas e produtores

O que são Programas de Fomento?



Arquivo Cenibra



BSC/Gleison Rezende



Arquivo Ibá

Programas de fomento são parcerias estabelecidas entre empresas do setor de base florestal e pequenos e médios produtores.

O fomento florestal insere esses agricultores na cadeia produtiva do setor de árvores plantadas, apoiando-os na produção de madeira como eucalipto e pinus para fins industriais.

De acordo com a necessidade de cada produtor, o cultivo da madeira pode ser integrado a outras atividades como lavoura, pecuária, produção de mel ou até mesmo com a plantação de diferentes espécies florestais.

Benefícios

Para Empresa	Para Produtor	Para Sociedade
<ul style="list-style-type: none">▪ Complementa o suprimento de madeira;▪ Reduz a necessidade de imobilização de capital em terras;▪ Gera integração e relacionamento com a comunidade.	<ul style="list-style-type: none">▪ Garantia de compra da madeira;▪ Apoio e assistência técnica para produção;▪ Regularização/ Segurança fundiária;▪ Regularização ambiental;▪ Diversificação da produção;▪ Fonte adicional de renda;▪ Estimula a certificação do produto;▪ Múltiplo uso da floresta.	<ul style="list-style-type: none">▪ Desenvolvimento rural;▪ Efeito renda-desenvolvimento da economia local;▪ Proteção ambiental (corredores/ reservas);▪ Geração de emprego;▪ Economia de base florestal local;

Desenvolvimento

Os programas de fomento diversificam atividades locais, geram emprego e renda e contribuem no desenvolvimento das comunidades nas quais os plantios e as unidades industriais estão inseridos.



Contribuição social



- ✓ Capacita agricultores para a produção florestal.
- ✓ Proporciona benefícios econômicos aos municípios por meio do efeito renda.
- ✓ Gera desenvolvimento social.

Contribuição ambiental



- ✓ Garante o cumprimento de legislação ambiental – Código Florestal.
- ✓ Evita o desmatamento de ecossistemas naturais.
- ✓ Protege a biodiversidade, recursos hídricos e o solo.
- ✓ Recupera áreas degradadas.
- ✓ Gera uma fonte de energia renovável.
- ✓ Cria um estoque natural de carbono de alta capacidade.

Contribuição econômica

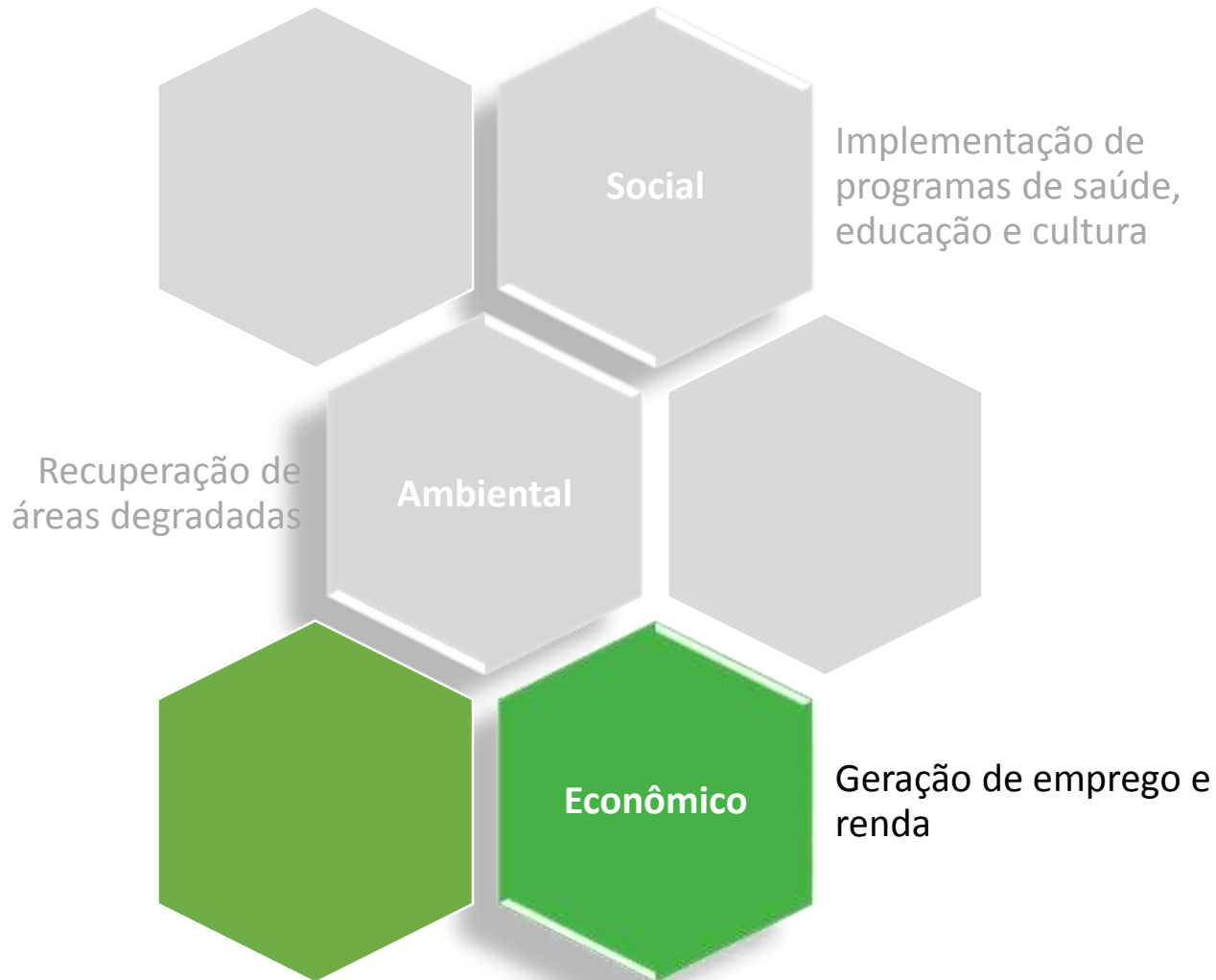

- ✓ Abastece os setores de papel e celulose, painéis de madeira e pisos laminados
- ✓ Ocupa, em geral, áreas previamente degradadas e sem fins econômicos.
- ✓ Gera emprego e renda para pequenos agricultores.
- ✓ Coopera na construção de uma economia verde.

Fomento Florestal em números*

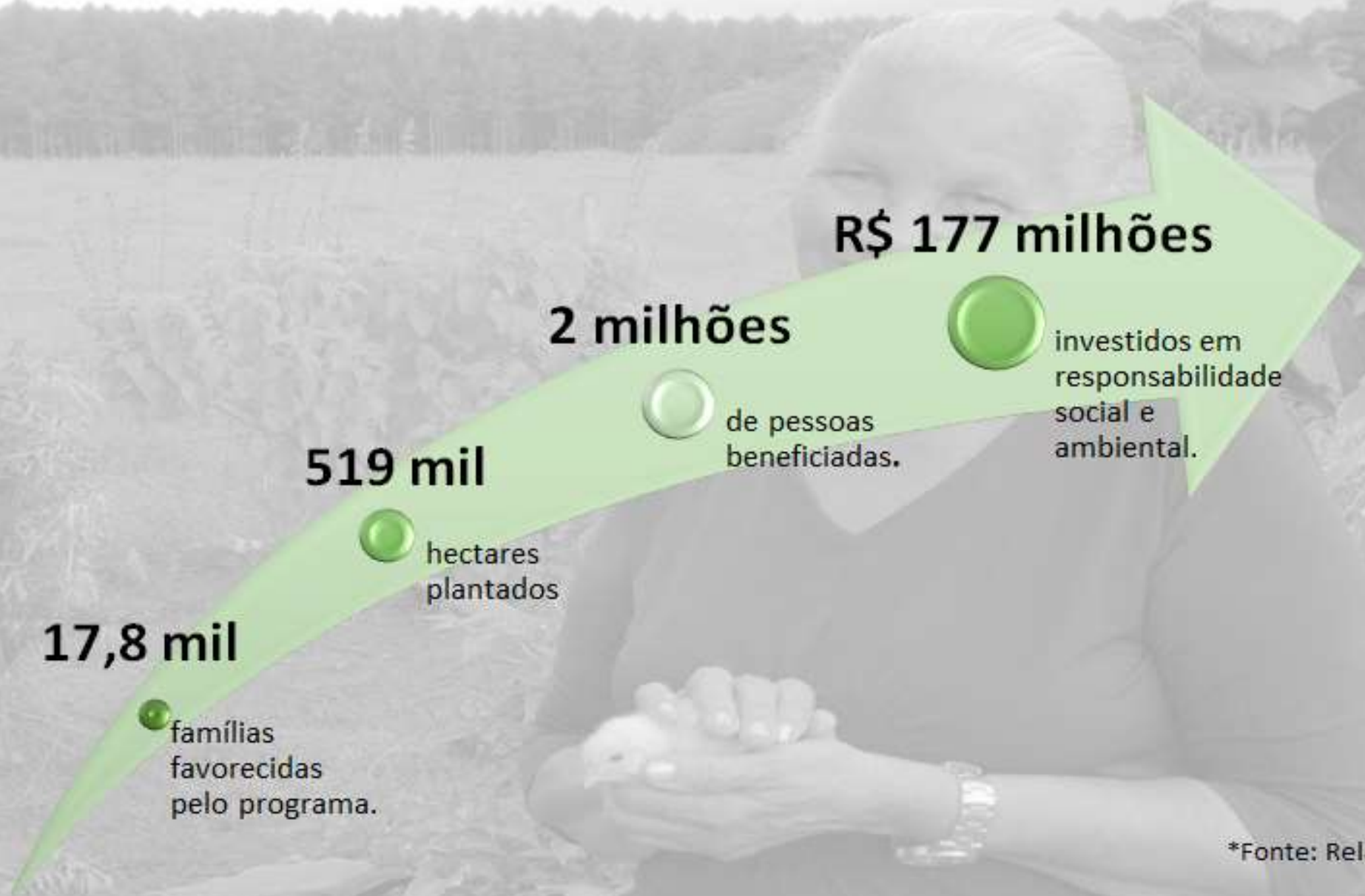

*Fonte: Relatório Anual Ibá 2015

Programas de Fomento na prática

“A gente encontrou uma indústria de papel e celulose com bastante área de reflorestamento na cidade, a gente entrou em contato e conseguiu colocar estas caixas (abelhas) na propriedade delas. A gente consegue instalar as colmeias nas florestas e não agride o meio ambiente.”

Joel Santiago (Apicultor) em depoimento para o vídeo produzido pela Ibá e WWF para a 4ª edição do Congresso Florestal Mundial | 2015

“No início foi bastante difícil a introdução da cultura do eucalipto na região em parceria com os produtores rurais. Porque era uma região que vinha de uma exploração de madeira nativa. O segredo foi assistência técnica que a empresa oferecia para estes produtores e graças ao empenho de todos e todo o apoio que foi dado neste processo pela empresa, a gente conseguiu que eles se conscientizassem da necessidade de certificar a madeira.”

Luiz Migrai (Extensionista) em depoimento para o vídeo produzido pela Ibá e WWF para a 14ª edição do Congresso Florestal Mundial | 2015

“Primeiro forneceram as mudas, teve uma oportunidade e eu comprei uma propriedade de eucalipto, aí deu resultado. Uma cadeia que usa muito mão de obra e movimentação agronomia. Então a gente tem que conciliar as duas coisas: a mata nativa e a floresta.”

Francisco Candido (Produtor Fomentado) em depoimento para o vídeo produzido pela Ibá e WWF para a 14ª edição do Congresso Florestal Mundial | 2015